



ROMÂNIA
PRIMĂRIA COMUNEI SCHITU
Comuna Schitu, str. Mosteni, nr. 42, județul Olt, tel. 0249/482502;
tel/fax.0249/482302 e-mail: primariaschitu@yahoo.com

HOTĂRĂRE

Hotărârea privind aprobarea organigramei și a statului de funcții, pentru aparatul propriu de specialitate al Primarului Comunei Schitu

Având în vedere :

- Expunerea de motive cu nr. 1405 din 15.05.2015, proiectul de hotărâre întocmit și prezentat de către domnul Ionescu Cornel, primarul comunei Schitu, referitor la aprobarea organigramei și a statului de funcții, pentru aparatul propriu de specialitate al Primarului, pentru anul 2015;
- Raportul compartimentului resurse umane din cadrul Primăriei comunei Schitu, cu nr. 1370 din 13.05.2015;
- Adresa cu nr. 19776 din 29.04.2015, primită din partea Instituției Prefectului județului Olt, cu privire la numărul maxim de posturi, **22, pentru comuna Schitu și un număr de 3 posturi pentru proiecte finanțate din fonduri externe nerambursabile, aflate în curs de implementare;**
- Raportul de avizare al Comisiei juridice și de disciplina, activități economico-financiare și agricultură nr. 1624/26.05.2015;
- Raportul de avizare al Comisiei pentru învățământ, sănătate și familie, activități culturale și culte nr. 1625/25.05.2015;
- Ținând seama de prevederile art. 3 alin. 8) din Ordonanța de Urgență a Guvernului nr.63/2010, pentru modificarea și completarea Legii nr.273/2006 privind finanțele publice locale, precum și stabilirea unor măsuri financiare, cu modificările și completările ulterioare și prevederile art. 8 din Ordonanța de urgență a Guvernului nr. 2/2015 pentru modificarea și completarea unor acte normative, precum și alte măsuri;
- Dispozițiile Ordinului comun nr.63/206/2014 emis de Ministerul Administrației și Internelor și de Ministerul Finanțelor Publice - privind revizuirea mediei numărului de locuitori prevăzute în tabelul 2 din anexa la OUG 63/2010.
În temeiul prevederilor art.36 alin.(2) lit.a), alin.(3) lit.b), art.44 alin.(1) și art. 45 alin.(1) din Legea nr.215/2001- republicată, privind administrația publică locală;

Consiliul local al comunei Schitu

HOTĂRĂȘTE :

Art.1. Se aprobă **statul de funcții detaliat cu funcțiile identificate prin clasă, grad, sau treaptă profesională, nivelul studiilor, cu evidențierea modificărilor intervenite pentru fiecare funcție în parte și pe fiecare compartiment** al aparatului propriu de specialitate al Primarului comunei Schitu, în conformitate cu anexa 1, care face parte integrantă din prezenta hotărâre.

Art.2. Se aproba transformarea postului vacant de **asistent veterinar, pozitia nr. 15** in Statul de functii, in **inspector de specialitate, grad profesional debutant, nivel studii superioare**, iar postul astfel transformat va fi mutat de la **"Compartimentul agricol"** la **"Compartimentul impozite si taxe"**.

Art.3. 1) Se aproba transformarea postului de referent, **studii medii, pozitia nr. 22 din Statul de functii, Compartimentul cultura, in referent, grad profesional debutant, nivel studii superioare.**

2) Statul de functii al aparatului de specialitate al primarului comunei Schitu, se va modifica in mod corespunzator.

Art.4.- Se aprobă organigrama conform anexei nr.2, care face parte integrantă din prezenta hotărâre.

Art.5.- Funcționarii publici și contractuali din cadrul aparatului propriu al primarului comunei Schitu, nominalizați în echipa de proiect finanțat din fonduri externe nerambursabile, aflate în curs de implementare, vor fi nominalizați prin dispoziția primarului.

Art.6. (1) Conform prevederilor art. 34 din Legea cadru nr.284 din 28 decembrie 2010, privind salarizarea unitară a personalului plătit din fonduri publice cu modificările și completările ulterioare, personalul nominalizat în echipa de proiect, va beneficia lunar, de o majorare de până la 25 de clase de salarizare suplimentare aplicată la salariul de bază lunar, proporțional cu timpul efectiv alocat realizării activităților pentru proiect.

(2) Activitățile prestate în cadrul proiectului, de către personalul instituției publice nominalizat în echipele de proiect sunt reflectate corespunzător în cuprinsul fișei postului, conform prevederilor legale în vigoare.

(3) Primarul comunei Schitu, prin act administrativ, aprobă lunar, pe baza fișelor de pontaj, semnate de managerul de proiect, care atestă timpul efectiv lucrat în cadrul proiectului, pentru fiecare persoană nominalizată, numărul de clase de salarizare suplimentare care se aplică la salariul de bază convenit în luna respectivă.

(4) Acordarea de clase de salarizare suplimentare prevăzută la alin.(3) de mai sus, se acordă numai pe perioada de implementare a proiectului.

Art.7.- Cu ducerea la îndeplinire a prevederilor prezentei hotărâri se încredințează:

- Responsabilul cu resurse umane ;
- Compartimentul Contabilitate, taxe și impozite locale din cadrul aparatului propriu de specialitate al primarului comunei Schitu;

Art.8.-Pe data intrării în vigoare a prezentei hotărâri, orice prevedere contrară își încetează aplicabilitatea.

**PRESEDINTE DE SEDINTA,
PREDUT GHEORGHE**



**AVIZAT PENTRU LEGALITATE,
SECRETAR,
Ionescu Vasilica**

A handwritten signature in blue ink, corresponding to the name Ionescu Vasilica mentioned in the text above.

Nr. 12 din 11.06.2015

Hotarare adoptata cu votul " **pentru** " a 10 consilieri, " **impotriva** " 0 consilieri și " **abțineri** " 1 consilieri

ORGANIGRAMĂ
APARATUL DE SPECIALITATE AL PRIMARULUI COMUNEI SCHITU

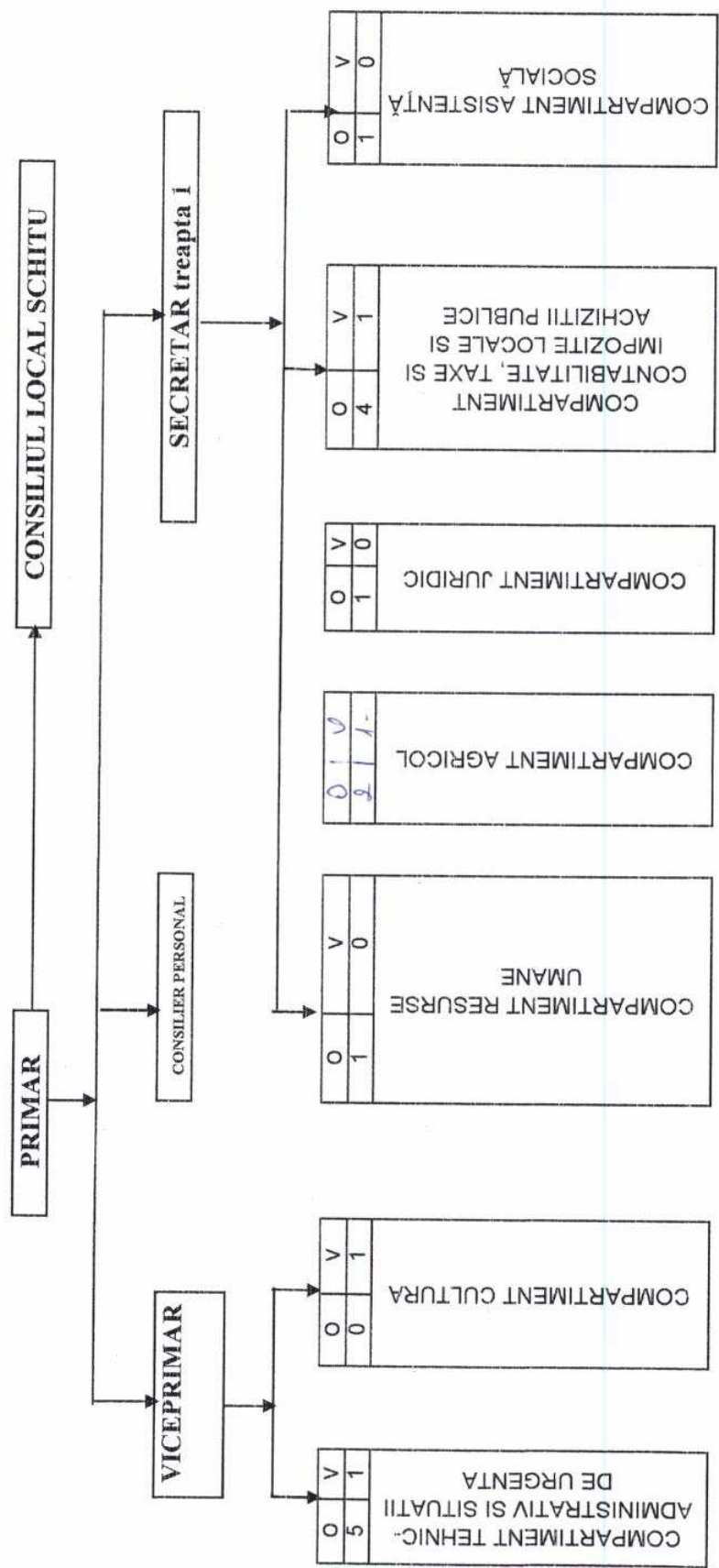

NR. TOTAL FUNCȚII DE DEMNITATE PUBLICĂ	2
NR. TOTAL FUNCȚII PUBLICE DE CONDUCERE	1
NR. TOTAL FUNCȚII PUBLICE DE EXECUȚIE	9
NR. TOTAL FUNCȚII CONTRACTUALE DE CONDUCERE	0
NR. TOTAL FUNCȚII CONTRACTUALE DE EXECUȚIE	10
NR. TOTAL FUNCȚII ÎN ÎNSTRUIȚIE	22

PREȘEDINTELE SĂLI DE ȘEDINȚĂ
PRIMĂRIA COMUNEI SCHITU

Secretar
Ionescu Vasiliuca

STAT NOMINAL DE PERSONAL

Aparatul de specialitate al Primarului Comunei Schitu

Crt.	Numele și prenumele	Demititor	Funcția publică		Clasa profesională	Clasa	Gradația de vechime	Nivelul studiilor	Funcția contractuală		Teapta profesională	Nivelul studiilor	Gradația de vechime
			final funcționar public	de conducere					de execuție / nivel de salarizare*	de execuție			
1	VACANT - dacă este cazul	Primar											
2	IONESCU CORNEL	Viceprimar		Secretar	I	I		S		consilier personal			S 2
3	LUNGANU MARIAN												
4	IONESCU VASILICA												
5	MOSTEANU CLAUDIU												
6	Compartiment resurse umane												
7	STANCIU ELENA (ocupat temporar)												
8	Compartimentul Juridic												
9	IONESCU VALENTIN GABRIEL				Asistent	I	2	S					
10	Compartiment contabilitate, taxe, impozite locale și achiziții publice												
11	MOSTEANU ZOIA				Principal	I	2	S			III		
12	BECHIANU MARIANA				Superior	III	5	M			I		
13	MEZDREA CARMEN				Superior	III	5	M			I		
14	VACANAT				Debutant	I		S					
15	DUMITRESCU MARIANA									Inspector de specialitate			S
16	Compartiment asistenta sociala									Casier			M 5
17	SCAETE FLOAREA												
18	Compartiment agricol				Principal	I	5	S			III		
19	DRAGOMIR MARINELA												
20	VACANT												
21	BRUMUSILA DOINA				Superior	I	5	S			I		
22	Compartimentul tehnic - administrativ și situații de urgență				Superior	I	5	S					
23	PRELIPCEAN GHEORGHE VIOREL				Superior	III	4	M			I		
24	GRIGORE IOANA									Inspector de specialitate	II	S	2
25	VACANT									Guard		G	2
26	COSTACHE ILIE									Paznic		G	
27	BISCOVEANU DUMITRU ALIN									Sofer I		G	4
28	VACANT									Sofer I		G	1
29	Compartiment cultura									Muncitor necalificat		G	
30	VACANT									Referent		S	

NR. TOTAL FUNCTII DE DEMNITATE PUBLICA	2
NR. TOTAL FUNCTII PUBLICE DE CONDUCERE	1
NR. TOTAL FUNCTII PUBLICE DE EXECUTIE	9
NR. TOTAL FUNCTII CONTRACTUALE DE CONDUCERE	0
NR. TOTAL FUNCTII CONTRACTUALE DE EXECUTIE	10
NR. TOTAL FUNCTII IN INSTITUTIE	22

PRESEDINTE DE SEDINTA



SECRETAR

Ionescu Vasilica

STAT DE FUNCTII

I. Funcții publice de demnitate

- Primar
- Viceprimar

Funcții din cabinetul demnitarului

- Consilier personal, S, gradatia 2;

II. Funcții publice de conducere

- Secretar comuna,

III Funcții publice de execuție

a) Funcții publice din clasa I

- Consilier (grad profesional superior); gradatia 5
- Consilier (grad profesional superior)- *vacant*;
- Consilier juridic (grad profesional principal) gradatia 2;
- Consilier (grad profesional asistent)- *temporar ocupat*;
- Inspector (grad profesional principal), gradatia 5;
- Inspector (grad profesional debutant);

b) Funcții publice din clasa a III-a

- Referent (grad profesional superior)- gradatia 5;
- Referent (grad profesional superior)- gradatia 5;
- Referent (grad profesional superior)- gradatia 4

IV. Personal contractual

- Casier, M, gradatia 5;
- Inspector de specialitate, S, gradul II, gradatia 2;
- Inspector de specialitate, S - *vacant*;
- Referent , S - *vacant*;
- Guard, G, gradatia 2
- Paznic, G, - *vacant*;
- Sofer I, G, gradatia 5;
- Sofer I, G, gradatia 2
- Muncitor necalificat I, G- *vacant*;

**PRESEDINTE DE SEDINTA,
PREDUT GHEORGHE**



**AVIZAT. SECRETAR,
Ionescu Vasilica**